

HMF 2823-K5 Autolaadkraan

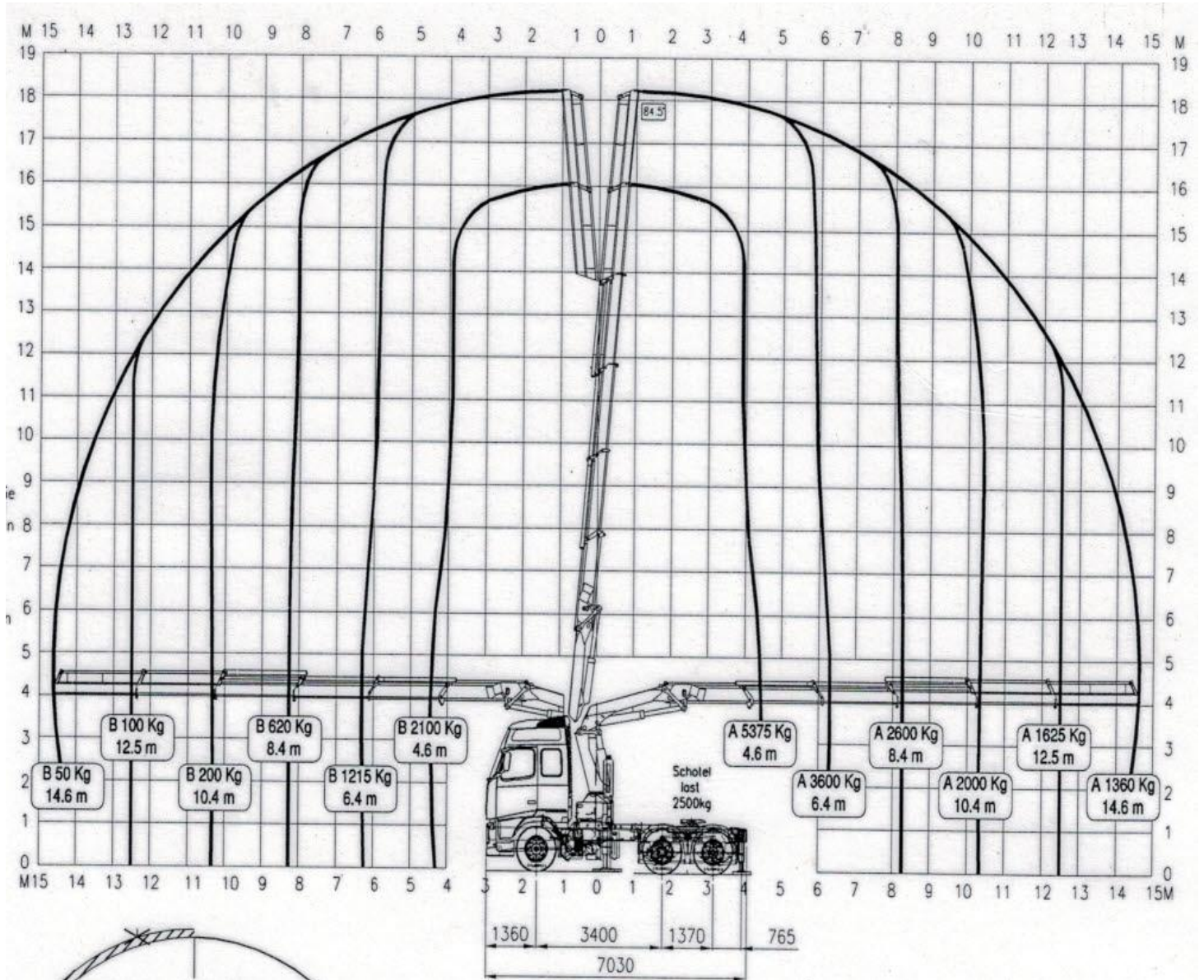

HIJSTABEL

Tabelnummer T20070806
 Datum 6-08-07
 Type kraan HMF 2823K5
 Serie nummer 770973
 Type truck
 Chassisnr

kraankenmerken :

Kraankengetal : 24.7
 Max last (Ton) : 1360
 Vlucht bij max. last (m) : 14.6
 Kraangroep : B3
 Stabiliteit volgens : NEN-EN 12999



Voor Service en Reparatie

Hyva Alphen a/d Rijn 0172-423549
 Hyva Barendrecht 0180-611399
 Hyva Hoogeveen 0528-275101

Sectie: (zie onder)

Vlucht

m	A (Kg)	B (Kg)
1		
2		
3		
4.6	5375	2100
5		
6.4	3600	1215
7		
8.4	2600	620
9		
10.4	2000	200
11		
12.5	1625	100
14.6	1360	50

- Benodigde schoteldruk: 2.500 Kg

- De gebruiker dient bijbehorende onderhouds- en gebruiksinstructies te kennen en dient bevoegd te zijn deze machine te bedienen.

- De bedieningspositie dient zodanig te worden gekozen zodat:

- De bediener veilig staat.

- Goed overzicht op het werkgebied heeft

- Goed zicht heeft op De LMB signalering

- Uitvouwen v/d kraan uitsluitend met radio bed., en in volledig afgestempelde positie.

- Verrijden van het voertuig alleen toegestaan met de kraan in transportpositie geplaatst

- Kraan op goed dragende ondergrond, met de stempel uithouders geheel uitgeschoven en banden juist bodemcontact, waterpas opstellen.
- Altijd onderlegschotten gebruiken!
- Tijdens kraangebruik regelmatig waterpas controleren
- Lasten opnemen vanaf een grotere hoogte kan gevaar opleveren en is daarom verboden.
- Tijdens laden mag de maximale belasting van de stempels niet worden overschreden
- Het is verboden dmv hulpmiddelen een last in de kraan te hangen.
- Kubelwerk niet toegestaan.
- Windsnelheid max. 10 m/sec
- Maximale windoppervlakt is 1,2 m/ton last.
- Werktemperatuur van -10 tot +50 C
- Bandenspanning voor 9,0 bar achter 8,5 bar
- Hijsmiddelen maken deel uit van de hijslast.

Technische gegevens

- Zwenkbereik v/d kraan is : 420 grad
- Hijstabel geldt m. hoofdgiek 15 grad
- Stempelbreedte voor : 6.20 meter
- Stempelbreedte achter : 2.20 meter
- Totale voertuiglengte : 7.0 meter
- Voertuiggewicht onbeladen: 14.6 Ton
- Max. motortoerental bij
- kraanbedrijf: in lage gearing: rpm
- in hoge gearing: rpm

- Bij inschakelen RCL beveiliging vallen alle lastvergroterende bewegingen uit, alleen lastverkleinende bewegingen nog mogelijk

- Reset LMB is rode tiptoets op HMF RCL kast

Signaleringen:

- Geel + repeterende claxon: kraancap. 90%
- Rood +aanhoudende claxon: kraancap. 100%+LMB
- Groen licht: afstandsbesturing in werking

- De kraan is voorzien van een radiografische afstandsbesturing.

Bij de kraan is echter wel een manuele noodbediening aanwezig. Gebruik hiervan is in verband met onbeschermd bedienersplaats en verminderd werkoverzicht alleen in noodsituaties toegestaan

Controle Paraaf

datum

